

COMPRA ABONO BESOCER CD UMA ANTEQUERA 2021-22

Todos los socios de la temporada pasada tendrán la posibilidad de renovar, de manera anticipada y prioritaria, el nuevo **Abono** que se pongan a la venta online.

1. Todos los socios recibirán un correo electrónico, en el cual, podrán renovar su abono, siguiendo el mismo el proceso que la compra de entradas de la temporada pasada.

RENOVACIÓN SOCIO TEMPORADA 2021-22

Estimado Socio,

Como prueba de fidelización, podrás renovar tu abono con un descuento respecto a los abonos generales de la Temporadas .

Tus localidades de la **temporada pasada** están **reservadas y visibles** en el botón superior **INFO**, estarán reservadas hasta el momento que realice su renovación.

También puede adquirir su ABONO RENOVACIÓN en cualquier otra ubicación disponible en pabellón, junto con otros abonos a precio general. Tras lo cual, sus localidades reservadas quedarán liberadas.

Esta temporada puedes disfrutar de un **50% de descuento** en el proceso de renovación traes un "Nuevo Socio" al Club. Selecciona el Nuevo Abono para el Socio y se habilitará la renovación con descuento.

Para ello, tienes que seguir unos sencillos pasos:

1. Verifica en el botón **INFO** tus localidades reservadas.
2. Pinchala, seleccionando la entrada SOCIO.
3. Finalmente, das al botón **VERDE: AÑADIR AL CARRITO Y FINALIZAR LA COMPRA**

[Pincha Aquí](#)

[Pincha Aquí para renovar tu/s Abono/s](#)

Este correo electrónico lleva adjunto este Tutorial en formato PDF, a través del cual, se explicará al socio el procedimiento.

2. Tras recibir el correo electrónico deberá seguir los siguientes pasos:

Pinchar y descargar la lectura del Tutorial para guiarle en el proceso. Posteriormente pinchar el enlace azul:

[Pincha aquí para renovar tu/s abono/s](#)

El link le llevará al proceso de compra que le mostrará sus localidades reservadas pinchando en el botón de

RENOVACIÓN EN PROGRESO (INFO)

Mostrándole la situación de sus abonos reservados. **(1)**

3. Previamente, antes de adquirir su abono, el socio deberá “Registrarse/Sign up” dando al botón “**INICIAR SESIÓN/REGISTRARSE**” **(2)**, para que el sistema reconozca al Socio.

Elija la opción de registrarse, con su dirección de correo electrónico, y su contraseña **(2)** con la que estaba registrado como Socio la temporada pasada.

4. Una vez ha entrado en su cuenta de socio, le llevará al panel de compra donde podrá ver que el sistema le ha reconocido (3). Y ahora, sí podrá pincha sobre el Abono renovarlos. (4)

5. Sobre el plano podrá comprobar, que el Club ha dispuesto todos los medios necesarios para que el aforo del Club sea el determinado por la Autoridades, y respetando la distancia de seguridad de 1,5 metros que dicta la normativa.

Para ello, puede comprobar que las localidades no disponibles por este motivo se muestran en un color determinado.

6. Cada Socio puede adquirir un máximo de 1 Abono.

Con su acceso de Socio dispondrá de la siguientes posibilidades:

- 1.** Renovar nuestro abono General/Infantil
- 2.** Renovar nuestro abono con un 50% de descuento si traemos otro *Nuevo Socio*.

Para poder disfrutar del descuento debemos seleccionar **“NUEVO ABONO GENERAL/INFANTIL WEB”** previamente y después, seleccionar el Abono con Descuento.

Deberá adquirir en la misma transacción el Abono Renovado y el Nuevo Abono.

FONDO SUR	
Fila 7 Asiento 2	
Elige una opción	
1	RENOVACIÓN GENERAL WEB 45.00
	RENOVACIÓN INFANTIL WEB 30.00
	ABONO GENERAL WEB 60.00
	ABONO INFANTIL WEB 45.00
2	50% RENOVACIÓN GENERAL WEB 27.50
	50% RENOVACIÓN INFANTIL WEB 15.00
	NUEVO ABONO GENERAL WEB 60.00
	NUEVO ABONO INFANTIL WEB 45.00

[Cancelar](#)

El sistema le notificará que no puede adquirir el abono descuento si intenta seleccionarlo antes (tanto en la misma transacción, como si posteriormente accediera de nuevo)

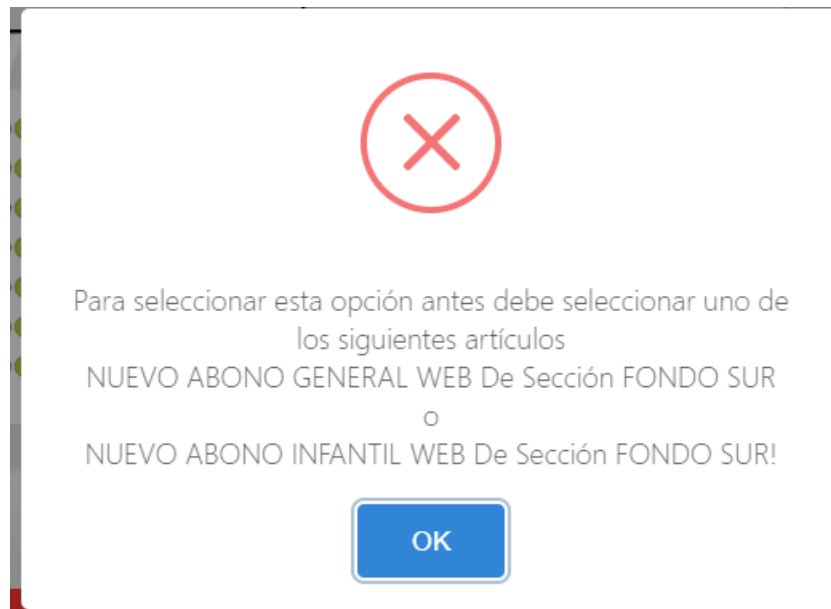

7. Una vez ha seleccionado sus abonos y localidades, debe dar al botón **“AÑADIR AL CARRITO Y FINALIZAR LA COMPRA”**

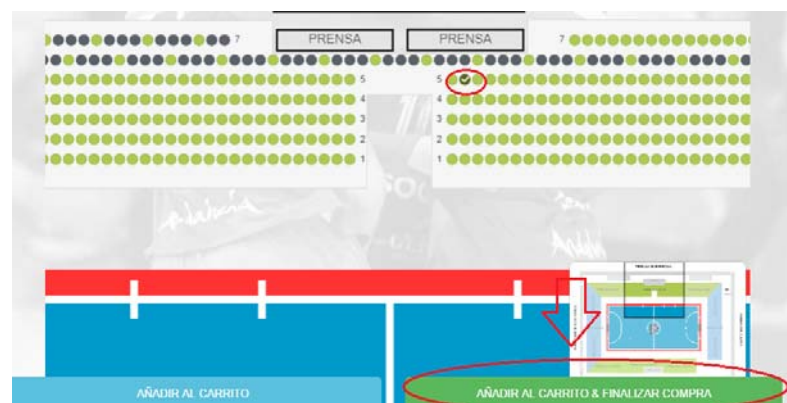

8. Después de hacerle un desglose/resumen de la compra de sus entradas, le pedirá los datos del COMPRADOR y de los SOCIOS. Los datos del SOCIO que renueva están recogidos

por el sistema, mientras que los del Nuevo Socio debe introducirlos completamente

Una vez introducidos los datos (todos los datos solicitados son **OBLIGATORIOS**) le pedirá los datos de su tarjeta bancaria para finalizar la compra.

Recibirá 2 correos electrónicos:

- Correo de confirmación con la confirmación de compra de su Abono.
- Correo informativo con las Medidas y Recomendaciones Sanitarias y de Seguridad del COVID-19.